

D.1.1-SO-01-C.10 - Schéma Z.10
1:50, 1:20

PŮDORYS:
M:50

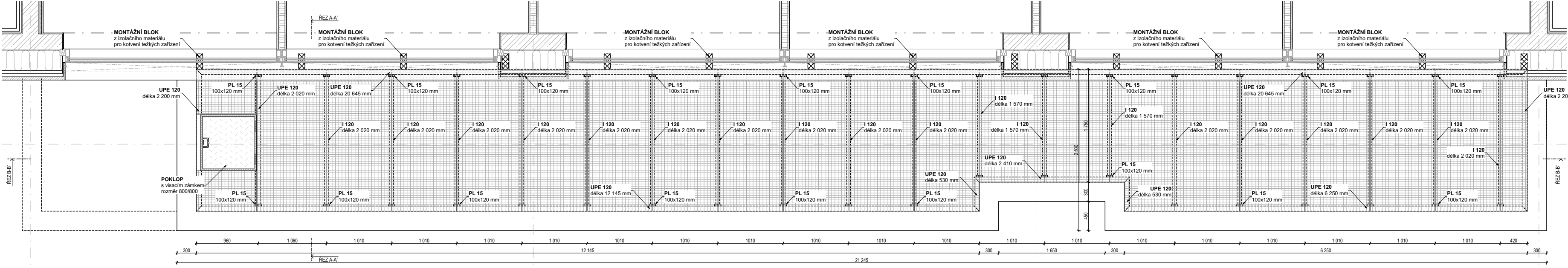

ŘEZ A-A':
M:50

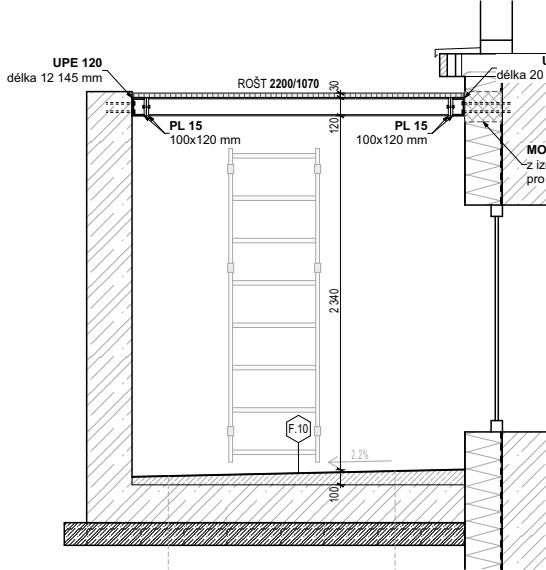

ŘEZ B-B':
M:50

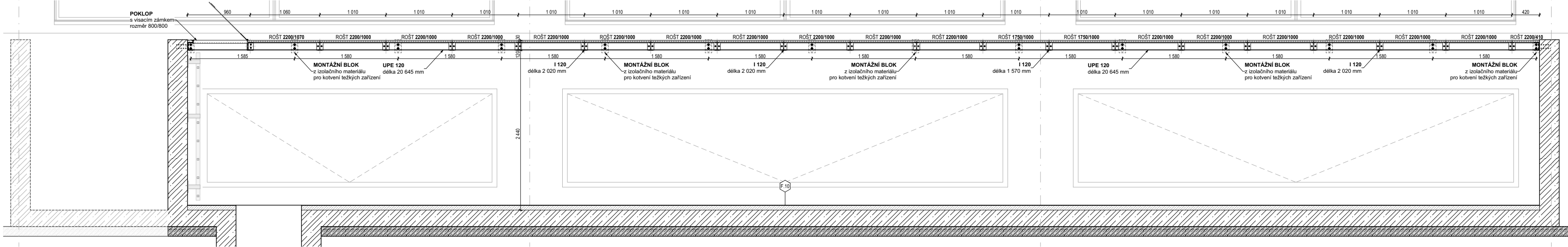

PŮDORYS PODLAHOVÝCH ROŠTŮ:
M:50

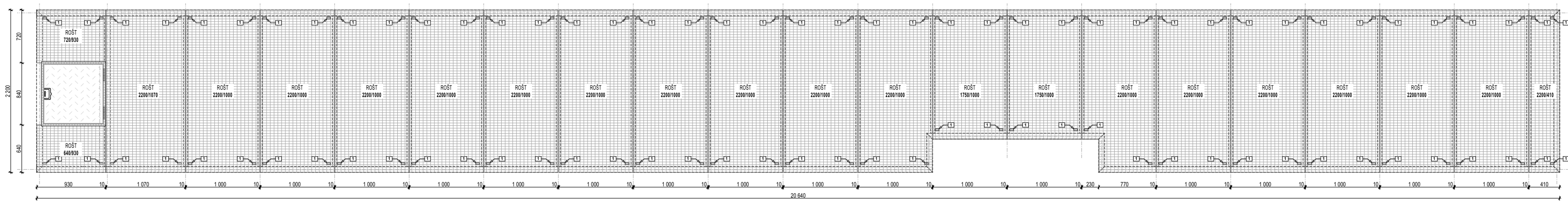

ÚCHYTKY PODLAHOVÝCH ROŠTŮ:

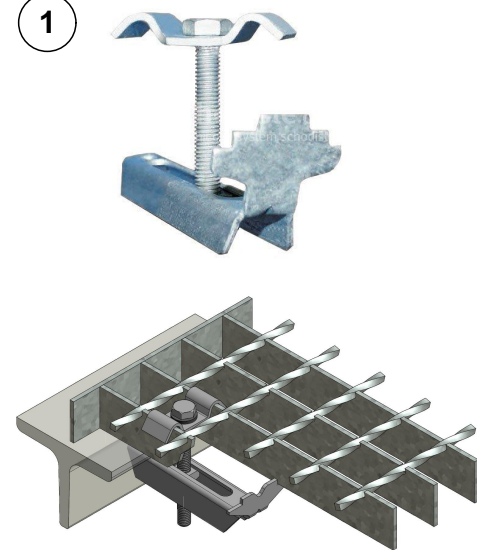

ÚCHYT PODLAHOVÉHO ROŠTU S VLNOVKOU
VŽDY 4 ÚCHYTY NA JEDEN PODLAHOVÝ ROŠT

VÝPIS MATERIÁLU:

UPE 120	591,7 kg
I 120	411 kg
POROROŠT 60/40	1243,3 kg
PLECH tl. 15 0,96 m²	14,4 kg
CELKEM	2260,4 kg
CELKEM S KOTVICÍM MATERIÁLEM	2712,5 kg

TENTO VÝKRES JE CHRÁNĚN AUTORSKÝMI PRÁVY.

Brno [582786]
± 0,000 = 280,700 m.n.m.

PROJEKT / PROJECT:
FN BRNO
výstavba gynekologicko-porodnické kliniky
Brno [582786]
k.ú. Starý Lískovec [612014], k.ú. Bohunice [612006]
AUTORŮ: ING. ARCH. MICHAL JUHA, ING. ARCH. JAN TOPINKA
SPOLIAUTORŮ: ING. ARCH. NIKOLAJ KOLENÁKOVÁ, ING. ARCH. JOZEF RODEK
PRIESTER, ING. ARCH. MARTINA ŽABOVJÁ, ING. ARCH. ELŠKA POULOVÁ
HLAVNÍ ARCHITEKT PROJEKTU: ING. ARCH. MICHAL JUHA, ING. ARCH. JAN TOPINKA
HLAVNÍ INŽENÝR PROJEKTU: ING. JIŘÍ SLÁNSKÝ, ING. LUDEK TOMEK
ZÁSTUPCE HIP: MGR. OLEKSANDR HORBACH, ING. JAN KOČÍ

INVESTOR / CLIENT:
Fakultní nemocnice Brno
Jihlavská 20, 625 00 Brno
IČO: 65269705, DIČ: CZ65269705

GENERÁLNÍ PROJEKTANT STAVBY / EXECUTIVE ARCHITECT:

Sdružení
Budoucnost
gynekologicko-porodnické
kliniky ve FN Brno
DOPRY ARCHITECTS
LT PROJEKT
JIKAI

AUTORIZAČNÍ RAZÍTKO / AUTHORIZATION:
PARE / SET:

ZODPOVĚDNÝ PROJEKTANT / RESPONSIBLE DESIGNER:
ING. JIŘÍ SLÁNSKÝ

ZPRACOVAL / DRAWN BY:
VLADYSLAVA DRANKO

KONTROLOVAL / CHECKED BY:
ING. JAN KOČÍ

FÁZE / PHASE:
DPS - DOKUMENTACE PRO PROVÁDĚNÍ STAVBY

OBJEKT/BUILDING:
SO-01 PAVILON Y

MĚŘÍTKO / SCALE:
1:50, 1:20

ČÍSLO PROJEKTU / PROJECT NUMBER:
J21016

NÁZEV VÝKRESU / TITLE:
Schéma Z.10

D.1.1-SO-01-C Schemata výrobků

ČÍSLO VÝKRESU / DRAWING NO.: D.1.1-SO-01-C.10	DATUM / DATE: 10/2024	REVIZE: 1
---	---------------------------------	---------------------